



Istituto Zooprofilattico Sperimentale  
del Lazio e della Toscana M. Aleandri



# L'etica e la solidarietà in laboratorio: un progetto per combattere lo spreco alimentare

***M.Senese***

[matteo.senese@izslt.it](mailto:matteo.senese@izslt.it)

***IZSLT***

***sezione di Pisa***

**GESTIONE DELLE ECCEDENZE ALIMENTARI E CONTRASTO ALLO  
SPRECO**

**Brescia 9 E 10 OTTOBRE 2018**





**Area vasta Nord ovest**

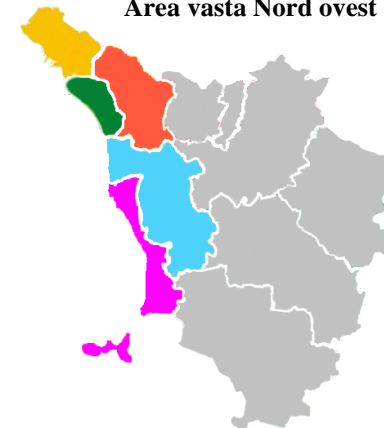

  
*Ministero della Salute*  
Posto d'Ispezione Frontaliero LIVORNO - PISA





Istituto Zooprofilattico Sperimentale  
del Lazio e della Toscana *M. Aleandri*

## L'ANTEFATTO....

2013-2014



**RAFFORZAMENTO CONTROLLI  
PER E. COLI O:157 SU CARNI**





## MODALITA' CAMPIONAMENTO P.I.F.

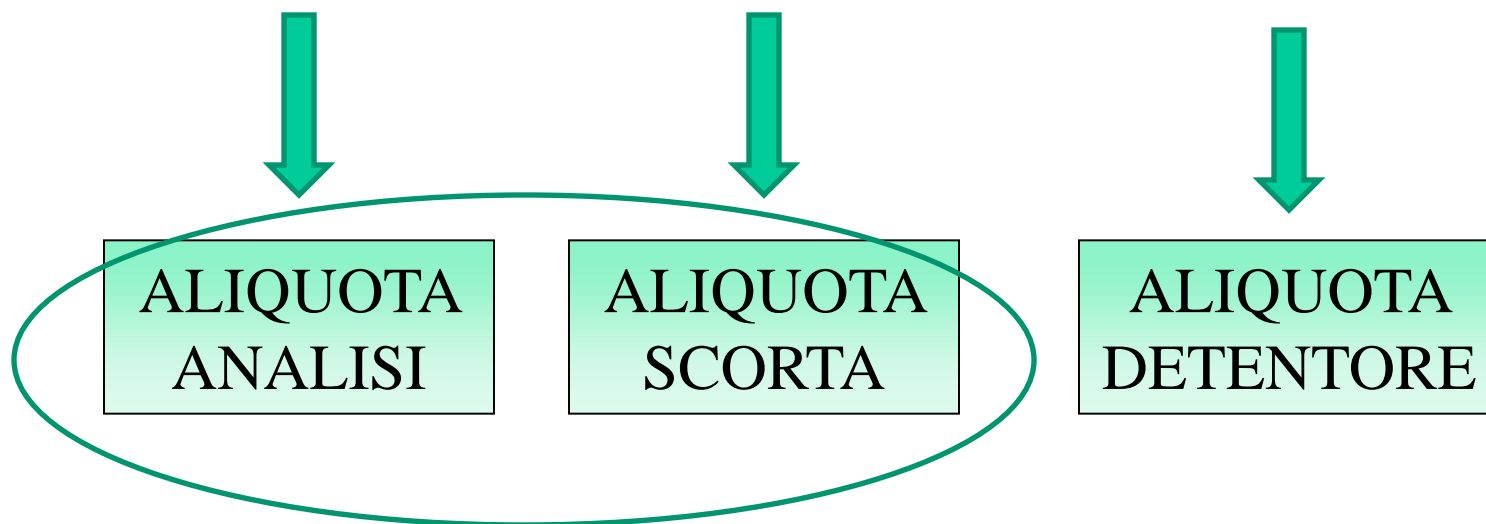

SE ANALISI PRIMA ISTANZA CONFORME  
DESTINO ALIQUOTA DI SCORTA???





Istituto Zooprofilattico Sperimentale  
del Lazio e della Toscana *M. Aleandri*

## RESTITUZIONE AD IMPORTATORE OPPURE....



2013-2014

900 kg





Istituto Zooprofilattico Sperimentale  
del Lazio e della Toscana *M. Aleandri*



## PROBLEMI

SPRECO DI ALIMENTO  
PERFETTAMENTE EDIBILE

INQUINAMENTO

COSTI SMALTIMENTO



## COSTITUZIONE GRUPPO DI LAVORO



ESISTE ATTO OSTATIVO ALLA DONAZIONE  
DELLE ALIQUOTE DI SCORTA??





Istituto Zooprofilattico Sperimentale  
del Lazio e della Toscana M. Aleandri

DICEMBRE 2014

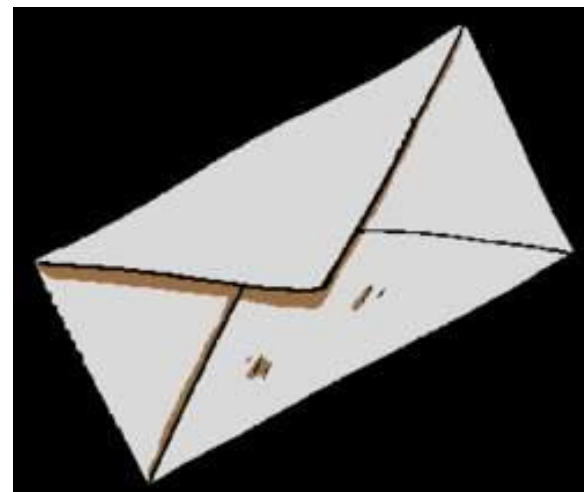

FORMULAZIONE  
QUESITO SPECIFICO  
A MINISTERO DELLA  
SALUTE UFFICIO I EX  
DGSAN



*Ministero della Salute*







Istituto Zooprofilattico Sperimentale  
del Lazio e della Toscana *M. Aleandri*

**RISPOSTA  
FAVOREVOLE**



APRILE 2015



**-LEGGE N. 155 DEL 16/07/2003**  
**- ART. 1 COMMI 236,237,238,239 LEGGE N. 147 DEL  
27/12/2013**

**STESURA PROTOCOLLO CHIARO ED  
UFFICIALE A SUPPORTO DEL PROGETTO**





Istituto Zooprofilattico Sperimentale  
del Lazio e della Toscana *M. Aleandri*



## INDIVIDUAZIONE CARATTERISTICHE PARTE BENEFICIARIA

POSSESSO REQUISITI GIURIDICI  
PREVISTI DA ART. 10 D.LGS 460  
DEL 4 DICEMBRE 1997

IN GRADO DI  
GARANTIRE QUANTO  
PREVISTO DA LINEE  
GUIDA MIN. SAL. del  
28 gennaio 2011

**FINALMENTE NEL 2015**

**Manuale**

**Per corrette prassi operative**

**Per le organizzazioni caritative**

**CARITAS ITALIANA**

**FONDAZIONE BANCO ALIMENTARE O.N.L.U.S.**

**Secondo Articolo 8 del Regolamento (CE) N.  
852/2004**

**Validato dal Ministero della Salute in conformità al  
Regolamento (CE) n. 852/2004**





Istituto Zooprofilattico Sperimentale  
del Lazio e della Toscana *M. Aleandri*

## CARATTERISTICHE ALIQUOTE DA DESTINARSI A DONAZIONE

- trasferite dal punto di prelievo e conservate in laboratorio in regime di temperatura controllata;
- esclusivamente in confezione originale
- destinate alla donazione solo quelle non utilizzate per la prova (aliquote di scorta);
- assicurata la tracciabilità in ciascun passaggio;
- risultate conformi a tutte le determinazioni analitiche a cui sono state sottoposte;
- prima della consegna mantenute con le stesse modalità previste dal sistema qualità per i laboratori accreditati in base alla UNI CEI EN ISO/IEC 17025 (costante monitoraggio dello stato di conservazione);
- presenza su verbale espressa rinuncia alla restituzione da parte dell'importatore





Istituto Zooprofilattico Sperimentale  
del Lazio e della Toscana M. Aleandri

contaminazione utilizzando attrezzature e contenitori idonei in uso all'Ufficio adottando il criterio della casualità con la seguente metodica:

n.	u.c.	descrizione prodotto	kg. partita	esame laboratorio
1	1	CARNE BOVINA REFRIG.	26118	E.COLI 0157

N. 2 aliquote unitamente a n. 1 copia del presente verbale vengono inviate a

**ISTITUTO ZOOPROFILATTICO SPERIMENTALE - PISA**

N. 1 aliquote unitamente a n. 1 copia/e del presente verbale vengono consegnate all'incaricato della Casa di Spedizioni sopra specificato, il quale la custodisce per conto dell'importatore. ☒ SI ☐ NO  
Dichiarazioni dell'incaricato della Casa di Spedizioni l'aliquote dell'import viene posta nel container

In caso di esito favorevole delle analisi, l'importatore, per conto dell'incaricato della casa di Spedizioni, dichiara di rinunciare alla seconda aliquota del campione, che sarà gestita dal Laboratorio di Analisi. ☒ SI ☐ NO

**OSSERVAZIONI: CONTROLLO OBBLIGATORIO-MERCE ALLO STATO ESTERO**

DVCE N.2017/44967

GESU9145777

Fatto, letto e sottoscritto

PER LA DITTA IMPORTATRICE

IL VERBALIZZANTE

Codice a barre aliquote laboratorio

N.sigillo aliquote

1219/887

CAMPIONE CONSERVATO  
IL GIORNO 4/9/2017

ALLE ORE 12.15

ALLA TEMPERATURA

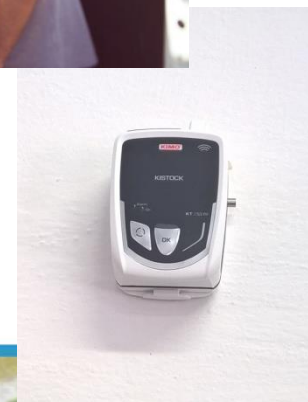
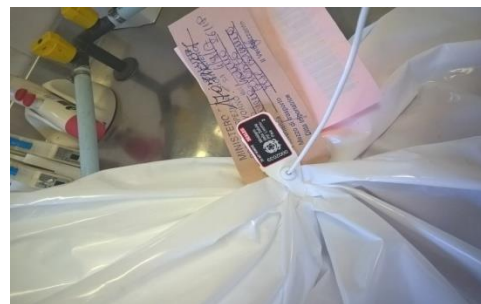





Istituto Zooprofilattico Sperimentale  
del Lazio e della Toscana *M. Aleandri*

## FLUSSO OPERATIVO





ISTITUTO ZOOPROFILATTICO SPERIMENTALE  
DEL LAZIO E DELLA TOSCANA  
"M. ALEANDRI"



## Sezione di Pisa

S.S. dell'Abetone e del Brennero, 4 - 56123 - Pisa  
Tel. 050/553563 - Fax. 050/550615  
pisa@izslt.it

REGISTRO CONSEGNA aliquote di ALIMENTI destinati ad enti caritatevoli  
(Legge n. 155, 2003 - Disciplina della Distribuzione dei prodotti alimentari a fini di solidarietà sociale, detta "Legge del Buon Samaritano")

[illegible]

Sede Legale: Via Appia Nuova, 1411 - 00178 - Roma - Tel. 06/79099.1 - Fax. 06/79340724 - [www.izslt.it](http://www.izslt.it) - [info@izslt.it](mailto:info@izslt.it)  
Posta certificata: [izslt@legalmail.it](mailto:izslt@legalmail.it)  
P. IVA 00887091007 - C.F. 00422420588

## IL REGISTRO

CEDENTE: Ditta, Dipendenza, Comunità o Residenza, Partita IVA <b>ISTITUTO ZODIPROFILATTICO SPERIMENTALE DEL LAZIO E DELLA TOSCANA</b> REGIONE DI PISA Via s.s. Albertano e Brancaccio, 4 - 50123 PISA A Cod. Fis. 0042242 058 5 - Partita I.V.A. 0058709 100 7					<b>DOCUMENTO DI TRASPORTO</b> (D.d.t.) D.P.R. 472 del 14-08-1996 - D.P.R. 606 del 21-12-1996				
CESSIONARIO: Ditta, Dipendenza, Comunità o Residenza, Partita IVA    					N. <u>30</u> del <u>12.10.97</u>				
CESSIONARIO: Ditta, Dipendenza, Comunità o Residenza, Partita IVA    					a mezzo: <input type="checkbox"/> cedente <input type="checkbox"/> cessionario  <i>Cessione della Solidarietà</i> <i>P. S. Rinaldi</i> <i>PISA</i>				
CAUSALE DEL TRASPORTO   					LUOGO DI DESTINAZIONE (in diversi dal luogo del cedimento) e VARIAZIONI   				
QUANTITÀ <u>kg 9,5</u>					DESCRIZIONE DEI BENI (natura e qualità) <u>Ban alimentari destinati a donazione</u>   <u>Rampone n. 16068061</u> <u>verb. 266 del 22.8.97</u>				
IMPORTO (1)					IMPORTO (1)				
ASPETTO ESTERIORE DEI BENI N. COLLI <u>5</u> PESO <u>9,5</u> PUNTI					TOTALE <u>2</u>				
Consegna o inizio trasporto a mezzo <input type="checkbox"/> cedente <input type="checkbox"/> cessionario					DATA E DATA DEL RITIRO <u>12.10.97</u>				
ANNOTAZIONI - VARIANZE					N. PROGRESSIVO (2)				
FIRMARE DEL CEDENTE					FIRMARE DEL CESSIONARIO				

# LA BOLLA



**7 OTTOBRE 2015**  
**FIRMA PROTOCOLLO DI INTESA TRA**  
**IZSLT E P.I.F.**



**23 OTTOBRE 2015**  
**PRIMA CONSEGNA AD ENTE**  
**CARITATEVOLE**



**OTTOBRE 2016**  
**ESTENSIONE PROGETTO A SEZIONE**  
**DI FIRENZE IZSLT**





Istituto Zooprofilattico Sperimentale  
del Lazio e della Toscana *M. Aleandri*

## RISULTATI

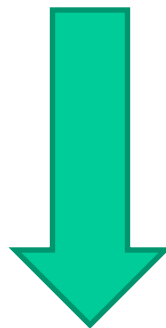

DA OTTOBRE 2015  
DONATI OLTRE **1600 KG** DI PRODOTTI  
ALIMENTARI







Istituto Zooprofilattico Sperimentale  
del Lazio e della Toscana *M. Aleandri*

## RICADUTE DEL PROGETTO

RECUPERO  
ALIMENTO  
PERFETTAMENTE  
EDIBILE

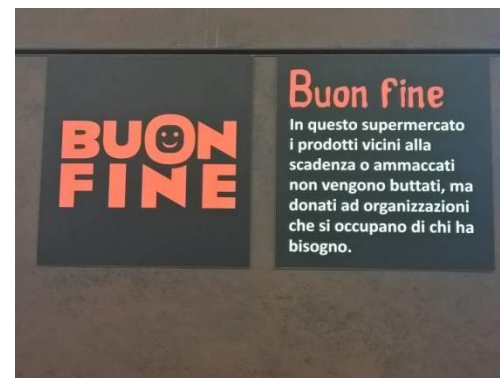

RIDUZIONE  
COSTI  
SMALTIMENTO

DIMINUIZIONE  
PRODUZIONE DI  
RIFIUTI



AD OGGI.....

PIENA RISPONDENZA  
CON LEGGE 166 DEL 19  
AGOSTO 2016

24 P.I.F. IN  
ITALIA!

10 IZS

NOTA 0017687- 26/7/2017  
DGSAF-MDS-P

*“Apprezzando i risultati positivi raggiunti  
propone di estendere il modello di convenzione  
a tutto il territorio nazionale con lo scopo di  
destinare la aliquote, con esito favorevole alle  
analisi, ad Enti socio assistenziali”*





Istituto Zooprofilattico Sperimentale  
del Lazio e della Toscana *M. Aleandri*

## SVILUPPI FUTURI

**APPLICABILITA' PROGETTO ANCHE  
A CAMPIONI PRELEVATI DA ENTI  
LOCALI**

Richiesta  
parere  
28/09/18

Utilizzo dei campioni  
non in confezione  
integrata

Risposta  
04/10/18

Riciclo di alimenti non  
destinabili consumo umano  
ma sicuri per alimentazione  
animale (G.U.E.16.4.2018)



## L'etica e la solidarietà in un laboratorio

### BIBLIOGRAFIA CONSIGLIATA

- “Spreco alimentare un approccio sistemico per la prevenzione e riduzione” ISPRA 2017.
- “Il libro nero dello spreco: il cibo” A. Segrè, L. Falasconi ed ambiente 2011
- <https://www.bancoalimentare.it/it>



giuliana.terracciano@izslt.it

matteo.senese@izslt.it

roberto.fischetti@izslt.it

## GRAZIE PER L'ATTENZIONE!!!

